La Vie Communale de Lonray

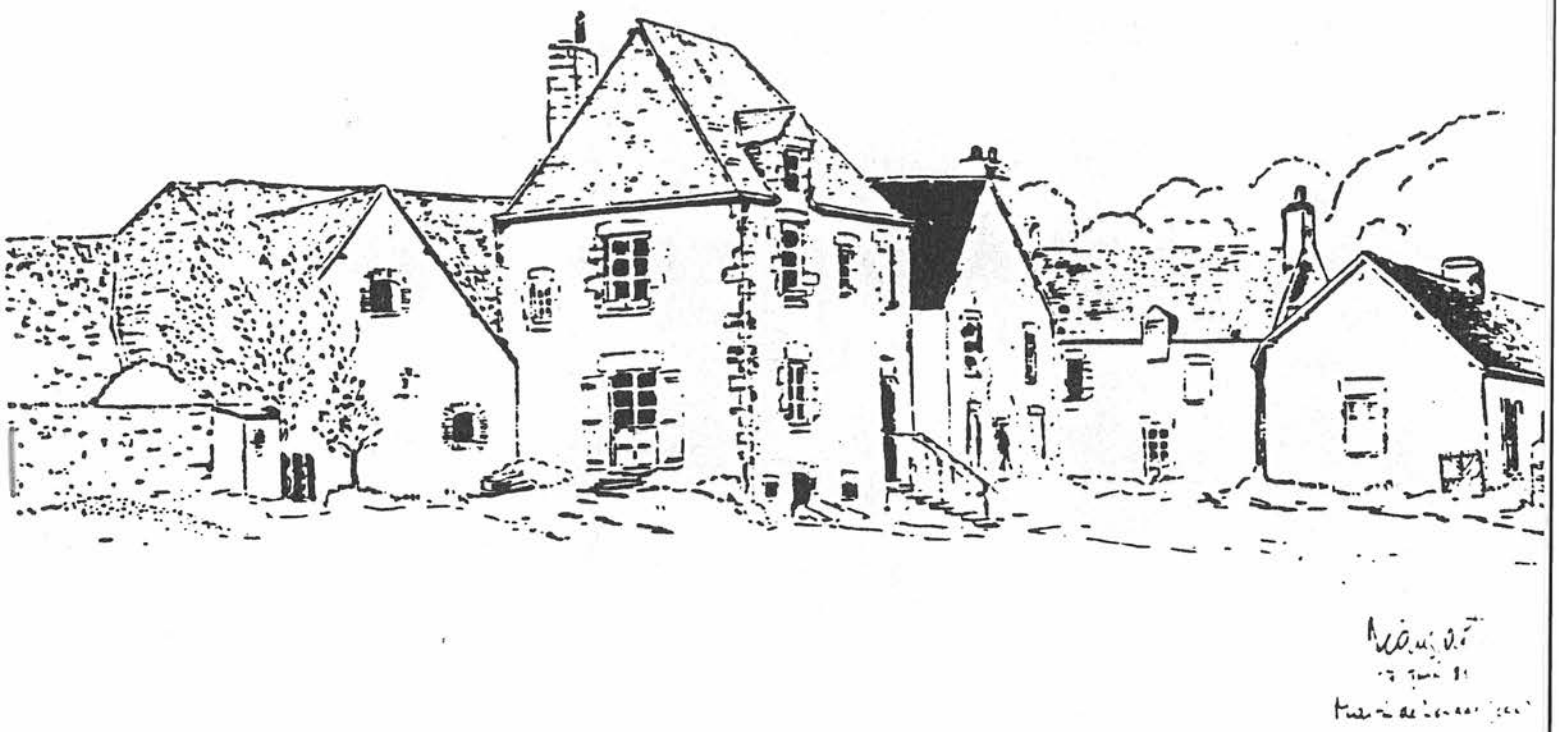

Monsieur le Maire,
Les membres du Conseil municipal,
sont heureux de vous présenter leurs vœux
les meilleurs pour **1989**

Le MOT du MAIRE

Comme c'est la coutume, je viens au nom du Conseil Municipal et en mon nom propre vous présenter mes meilleurs voeux pour la nouvelle année.

Durant les six années qui se sont écoulées, 1982 - 1988, l'amélioration des conditions de vie des habitants de la Commune s'est poursuivie.

- ECLAIRAGE : Beaubourdel - Impasse des Tisserands
  Mauperthuis - Lotissement de la Rangée

- VOIRIE : Rue de la Croix Jamet située à la Grande Luzerne
  Rue du Bois Hébert à la Bidarde
  Déviation de la R.N. 12 (ce qui apporte un plus évident à la Commune)
  Aménagement de la place de la Mairie

- MAIRIE : Les travaux de restauration prévus ont été menés à terme.
  Réalisation du bâtiment d'entretien pour l'employé communal de 120 m2.
  Par ailleurs, sur le plan économique, qui est la chose principale maintenant, notamment en ce qui concerne la création d'emplois, la zone artisanale a vu le jour et actuellement six entreprises y sont implantées.

La population de LONRAI, contrairement à de nombreuses Communes,est en augmentation. Elle se situe à 800 personnes environ avec des catégories socio-professionnelles très diversifiées.

Certes il reste encore beaucoup à faire sur le plan matériel mais il faut également penser à tous ceux qui n'ont pas d'emploi, qui sont en fin de droits de chômage : c'est un problème préoccupant qui doit toujours être présent à notre esprit.

Je ne veux pas en dire plus long en cette fin d'année car bientôt la période électorale va s'ouvrir et nous aurons tout le temps nécessaire pour faire un bilan exact chiffré des réalisations et pour établir un plan programmé dans le temps des besoins en projets.

A tous une Bonne et Heureuse Année 1989.

Le MAIRE

Xavier TAUPIN

Heures d'ouverture de la Mairie

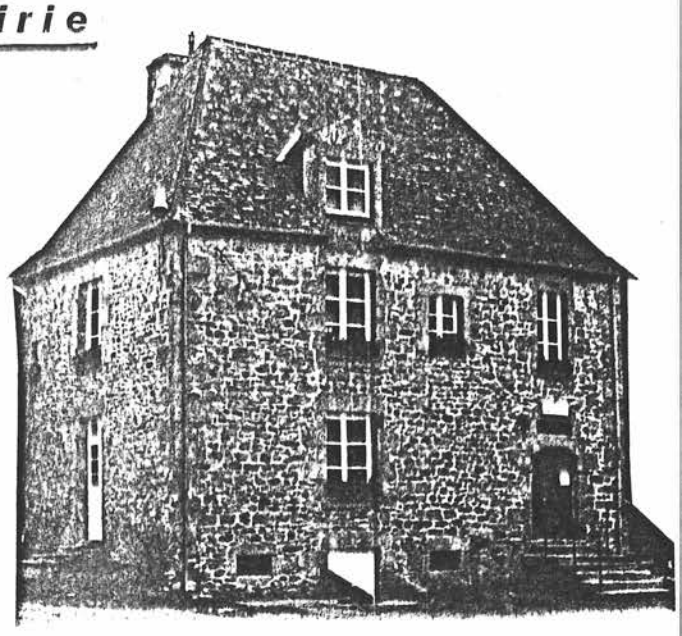

LUNDI 9 h à 11 h et 16 h à 18 h

MARDI 14 h à 17 h

JEUDI 16 h à 19 h

VENDREDI 9 h à 11 h et 14 h à 17 h

Téléphone : 33 26 38 75

Secrétaire de Mairie : Melle Annie BOUILLET

Permanence Sécurité Sociale :

- Vendredi de 10 h 30 à 11 h

Service "Ramassage des ordures ménagères"

La collecte a lieu chaque lundi. Lorsque le lundi est un jour férié, le ramassage s'effectue le mardi, de même le lendemain de la fête de la Commune.

Ramassage des monstres : Il est prévu les vendredi 7 AVRIL 1989
6 OCTOBRE 1989

LOCATIONS de la SALLE POLYVALENTE

	Hors Commune	LONRAI + Associations Communales
Salle entière + cuisine	832 + 278 = 1 110	416 + 139 = 555
Salle entière - cuisine	624 + 208 = 832	312 + 104 = 416
Salle gardée le lendemain	1 035 + 305 = 1 340	519 + 173 = 692
1/2 salle + cuisine	519 + 173 = 692	259 + 87 = 346
1/2 salle - cuisine	312 + 104 = 416	156 + 52 = 208
1/2 salle gardée le lendemain	606 + 202 = 808	303 + 101 = 404
Vin d'honneur	157 + 53 = 210	78 + 27 = 105

CONSEIL MUNICIPAL

M. TAUPIN Xavier - "La Cour" - Maire

M. LEGRAND François - "Le Bois Hébert" - Premier Adjoint

Mme ROMAIN Annie - "Le Gué au Cheval" - Deuxième Adjoint

M. DUBOUST Daniel - "Le Hamel" - Troisième Adjoint

M. COUSIN Pierre - "La Cuissaye" - Quatrième Adjoint

M. BARTEAU Daniel - "Le Parc du Haut"

M. DAUVILLIER Philippe - "La Grande Luzerne"

Mme EPINETTE Jacqueline - "Le Bourg"

M. LEBRETON Claude - "Les Petites Fontaines"

M. LECOUSTAY Joseph - "Rue du Rocher"

M. OZILLE Albert - "Montperthuis"

M. QUEREL Hervé - "Le Clos des Longchamps"

M. SOREL Michel - "Montperthuis"

Mme VIDUS Catherine - "La Grande Luzerne"

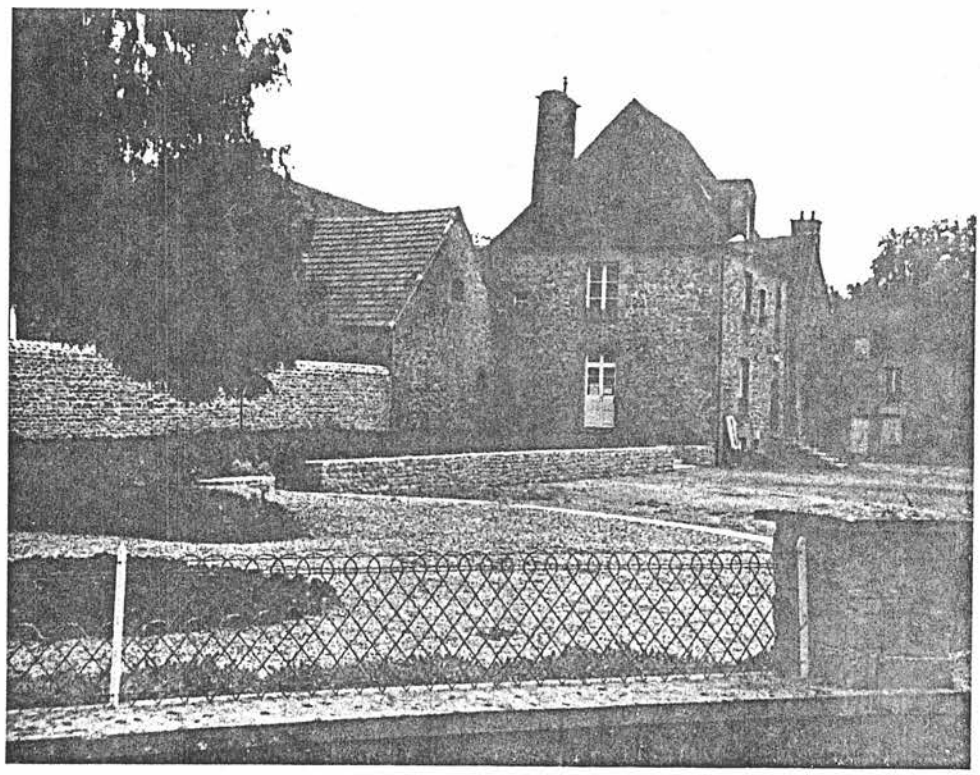

LES FINANCES DE LA COMMUNE

EVOLUTION DES PRODUITS DES IMPOTS DIRECTS

(Recettes provenant de la part communale des impôts, en francs et en pourcentage)

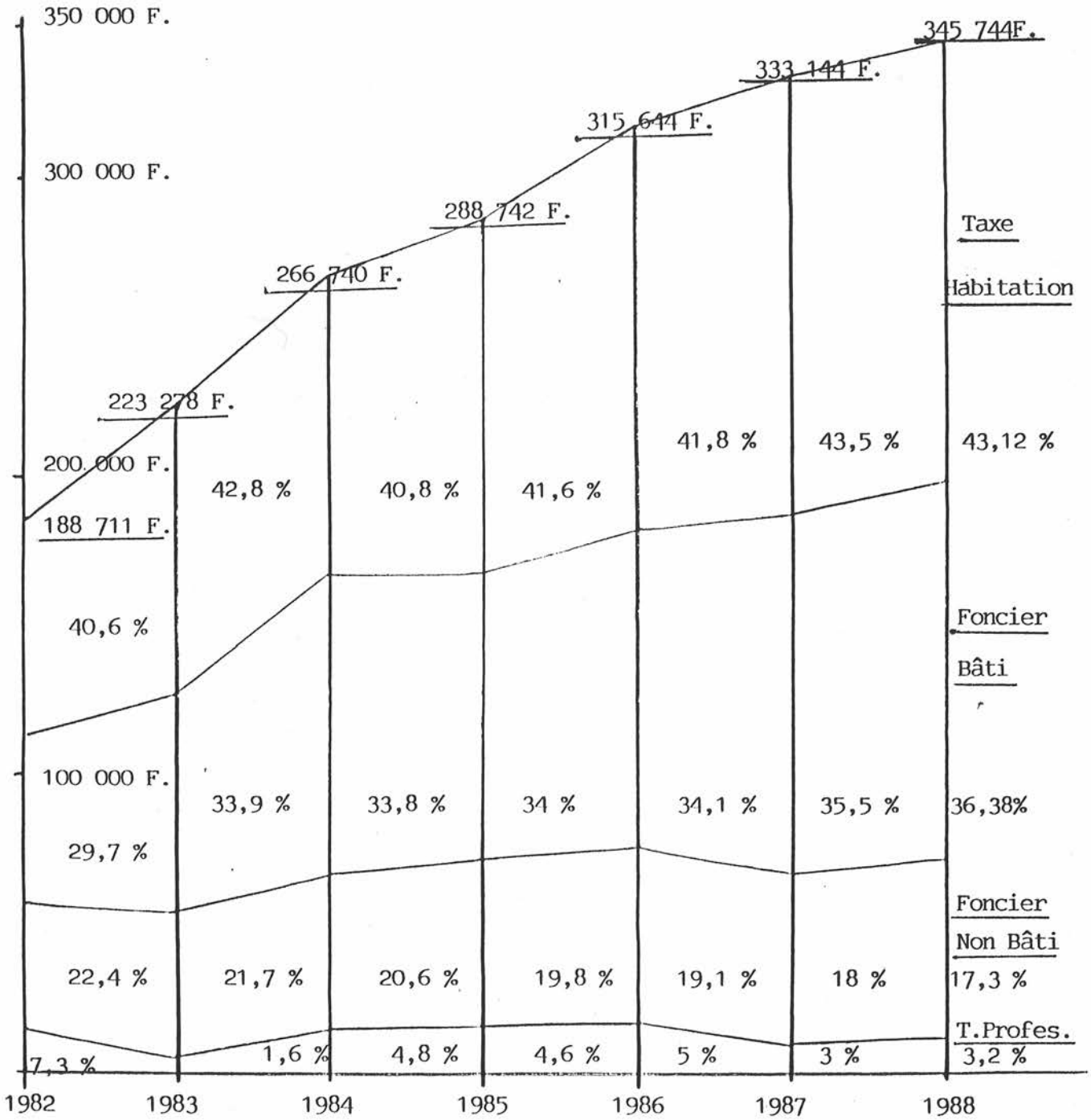

	TAXE HABITATION	FONCIER BATI	FONCIER NON BATI	TAXE PROFESSIONNELLE
Taux appliqué en 1988 :				
LONRAI	6,82 %	11,48 %	24,29 %	1,59 %
MOYENNE du CANTON	9,48 %	17,17 %	36,80 %	9,74 %
MOYENNE du DEPARTEMENT	10,59 %	14,15 %	32,29 %	13,01 %

COMPTE ADMINISTRATIF 1987

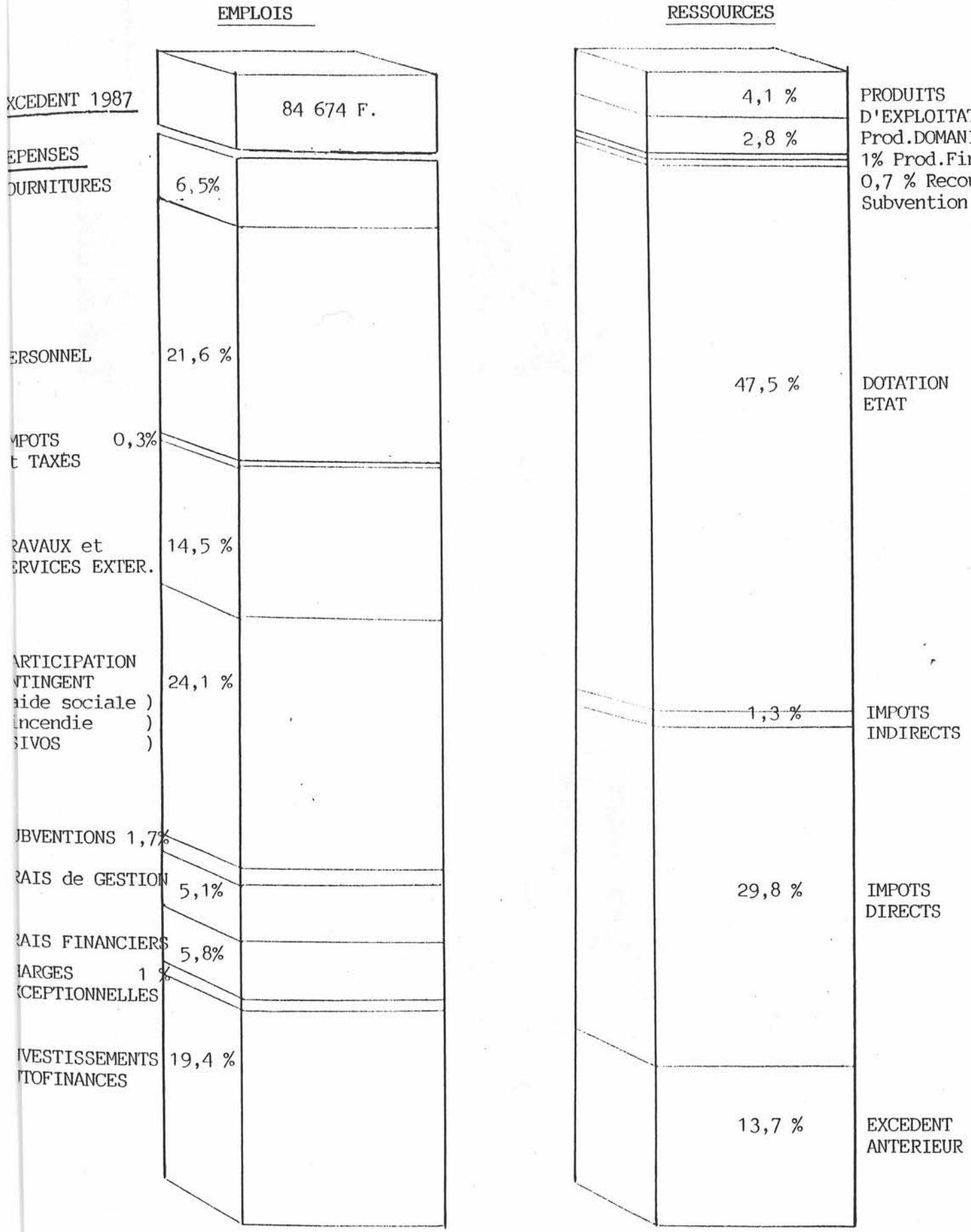

TOTAL DEPENSES : 1 114 491,64 F.

TOTAL RECETTES : 1 199 165,80 F.

SECRETARIAT de MAIRIE

Pour convenances personnelles, Madame MICHEL, secrétaire de Mairie depuis 12 ans 1/2, nous a quitté. Nous lui avons marqué son départ le Jeudi 17 Novembre 1988. Elle est succédée par Mademoiselle Annie BOUILLET nouvellement titularisée.

C'est autour d'un pot de l'amitié que nous avons accueilli notre nouvelle secrétaire. Tous nos voeux de bienvenue.

REPAS des ANCIENS

Pour ce repas des ainés du 13 Mars 1988, quelques 70 personnes se retrouvaient dans la salle polyvalente.

Nos doyennes : Madame LIGOT - 89 ans et Madame DAUVERCHIN - 88 ans, souffrantes, ne pouvant être présentes, Monsieur TAUPIN, Maire, avait laissé les places d'honneur à Madame PORTHAULT et Monsieur LECOMTE.

L'ambiance était détendue, chacun oubliant ses petites misères devant un excellent repas.

Chansons, histoires et même danses improvisées, voilà où nous entrainaient nos animateurs bien connus et très appréciés de tous.

Pour chacun une très bonne journée.

BRIOCHE de l'AMITIE

Un grand merci à tous ceux qui ont participé par l'achat ou la vente des brioches, à la réussite de cette opération en faveur de A D A P E I. LONRAI a pu remettre à l'Association la somme de : 4 589 F. pour 180 brioches vendues.

Nous nous excusons auprès des personnes qui n'auraient pu être contactées à cette occasion.

Les comptes définitifs de notre opération "LES BRIOCHES de l'AMITIE 1988" se soldent par un résultat net de 862 714,00 F.

C'est ainsi que le produit 1988 a été réparti de la façon suivante :

- Institut Médico-Educatif d'ARGENTAN	65 000 F.
- Institut Médico-Educatif d'ALENCON	377 000 F.
- Atelier Protégé de FLERS	300 000 F.
- Maison d'Accueil Spécialisée de VINGT HANAPS	120 714 F.

ANCIENS COMBATTANTS

L'Assemblée Générale a eu lieu le 26 Février.

Après examen des différents sujets, le bureau a été élu comme suit :

- Président	M. DOUET - La Grande Luzerne
- Vice-Président	M. OZILLE - Montperthuis
- Trésorier	M. BRUNEAU - Le Fléchet
- Secrétaire	M. CROISE Gilbert - Le Clos
- Secrétaire-Adjoint	M. GUILLOUX - Montperthuis
- Trésorier-Adjoint	M. EPINETTE - Le Bourg
- Membres du Bureau	M. ADAM - Bourdon
	M. DUVAL - Montperthuis

L'Association compte actuellement 51 membres.

Les commémorations des 8 Mai et 11 Novembre ont été comme à l'habitude très suivies.

Les anciens combattants qui n'ont pas encore leur carte sont invités à s'adresser au Secrétaire, Monsieur Gilbert CROISE, qui se chargera de préparer et transmettre leur dossier.

****

COMITE des FETES

Le Comité des Fêtes vous présente tous ses voeux pour 1989 et vous fait part de son programme de cette année, avec quelques modifications ayant pour but de rendre ses activités toujours plus populaires.

- Dimanche 8 Janvier - 14 h 30

  Après-midi récréative gratuite pour petits et grands, animée par les "BER-NOU-CHO" et leurs clowns. Assemblée Générale, compte-rendu de l'année écoulée et, pour clôturer, nous partagerons la Galette des Rois. Venez nombreux.

- Samedi 4 Février - 20 h

  Soirée Pot-au-Feu. Celle de l'année passée, très appréciée des convives, encourage à renouveler cette veillée. Vous pourrez vous inscrire auprès des membres du Comité.

- Dimanche 5 Février - après-midi

  Concours de Coinchée à 14 h. Pour les amateurs de cartes, un changement cette année : les concours auront lieu le dimanche après-midi. Nous espérons que cette modification apportera satisfaction aux amateurs et en particulier aux anciens de la Commune.

- Dimanche 11 Juin

  Fête communale accompagnée du traditionnel méchoui lequel, depuis 8 ans, voit le nombre de ses convives de plus en plus important : ainsi en 1988 près de 500 personnes, ce qui a nécessité 6 moutons à la broche.

- Dimanche 10 Septembre

  Rallye vélo. Journée de détente familiale accessible à tous : 4 et 5 ans pour les plus jeunes et plus de 80 ans ... pour le doyen.

- Dimanche 3 décembre - après-midi

  Concours de Belote - 14 h.

LA RUCHE

Comme les années précédentes, la RUCHE de LONRAI a accueilli, au mois de Juillet 1988, les enfants de la Commune et des environs, du lundi au vendredi, au prix de 37,00 F. par jour (déjeuner compris).

Cette année nous avions innové en accueillant les enfants l'après-midi au prix de 17,00 F. goûter compris. Une dizaine de familles ont apprécié ce nouveau service.

SOPHIE, ANNIE, FABIENNE, BEATRICE et NADIA ont assuré l'encadrement des 58 enfants inscrits (36 en moyenne par jour).

Cette année avec la pluie les ateliers d'intérieur ont été favorisé : crocodiles en perles, peinture, créations de robots de marionnettes, confection d'animaux et de costumes pour la fête, sur le thème "Le Cirque" avec en alternance des activités de plein air:

- Visite à la caserne des pompiers
- Pique-nique
- Visite du Zoo d'HERMIVAL les VAUX
- Pour les plus grands, mini camp à RADON

Le vendredi 29 Juillet, en présence de Monsieur le Maire, les parents étaient invités au spectacle avec des clowns, des jongleurs, des dompteurs, un magicien. Un très beau spectacle.

Un goûter fut servi à tous les présents pour clôturer la fin de la saison.

COMPOSITION du BUREAU

- Présidente	Mme Dominique MARTIN
- Vice-Présidente	Mme Marie-Line RIGAULT
- Secrétaire	Mme Line CIVEYRAC
- Trésorier	M. Jacky BRUNEAU

CLUB de l'AMITIE

En dehors des réunions bi-mensuelles du mardi après-midi, au cours desquelles différentes distractions sont proposées (cartes - dominos - scrable), le Club participe à divers voyages, ainsi : RENNES - BERCY - Les SPORTS D'HIVER - La FETE de la ROSE à DOUE-la-FONTAINE.

La journée de la marche organisée le 14 septembre à RADON a permis à beaucoup de participants de découvrir la forêt sous un aspect tout nouveau, avec, au cours de la promenade, les explications très pertinentes d'un Ingénieur des Eaux et Forêts.

Après un goûter fort sympathique, LONRAI s'est vu remettre par Monsieur ARTOIS, Conseiller Général, la médaille récompensant le Club le mieux représenté.

Les personnes intéressées par les activités de notre Club seront toujours les bienvenues.

La composition du Bureau élu à l'Assemblée Générale du 26 Janvier est la suivante : même Bureau qu'en 1988 sauf Madame BARON remplacée par Madame DUBOUST Bernadette - "Le Hamel".

ASSOCIATION de PARENTS d'ELEVES

du Regroupement Pédagogique

Composition du Bureau :

- Présidente — Madame BOILOD Sylvaine
- Secrétaire — Madame GRIGO Françoise
- Trésorier — Monsieur RIANDIERE Patrick

Grâce aux manifestations organisées depuis deux ans :

- Lotos
- Buffets campagnards
- Tombolas

l' Association participe à :

- l'achat de matériel pour l'école,
- aux voyages de fin d'année scolaire,
- et surtout au départ en classe de neige des enfants de CM du regroupement (du 4 au 21 Janvier 1989 à SAINT-JEAN-D'AULPS).

Souhaitons que cela ne s'arrêtera pas là.

Retenez dès maintenant votre soirée du 4 Mars 1989 pour un buffet dansant.

☆☆☆☆

Fin d'année pour les Enfants

du Regroupement Pédagogique

Vendredi 16 Décembre, 13 heures 30, les enfants de COLOMBIERS et de LONRAI, rassemblés à la Salle de LONRAI sont prêts (les parents ne le sont pas tout à fait !)

C'est devenu une tradition, tous fêtent NOEL ensemble, cet après-midi.

Après un court spectacle présenté par les enfants, retraçant une partie de ce qu'ils ont fait au cours de ce premier trimestre scolaire (chants, danses, poésies, saynètes) les élèves (on devrait dire les "rescapés" tant la grippe a été mauvaise) participent au goûter : gâteaux (faits par les mamans et papas mais aussi par les enfants pâtissiers en herbe) et orangeade (c'est qu'il fait très chaud dans la salle).

Et voilà le cadeau : livres et jeux pour les enfants et matériel pédagogique pour les classes, matériel que les enfants pourront découvrir à la rentrée.

Mardi 20 Décembre : encore et toujours la fête mais aujourd'hui c'est à table que cela se passe !

Comme d'habitude, notre cantinière cordon bleu nous a préparé un repas qui sort de l'ordinaire (friand, poulet, frites , brioche...)

Le repas est bien sûr très animé et à la fin les enfants viennent de nouveau chanter, réciter, conter pour leurs camarades, pour eux et aussi pour les maîtres, les assistantes maternelles et le Président du SIVOS qui est aujourd'hui de la fête.

Mais il faut bien se quitter et c'est par le car ou avec leurs parents que les enfants rentrent à la maison en se disant :

A l'ANNEE PROCHAINE et BONNES VACANCES !

Tous nos remerciements iront à ceux qui ont permis ces deux jours de fête pour les enfants (parents, amis, élus...)

Bonne Année à tous

ETAT CIVIL 1988

NAISSANCES

LAIGNEL Justin	16 Janvier
HUCHET Chloë	30 Mars
BOUGIS Orlane	9 Mai
RICHARD Anaïs	17 Mai
FOURNOUS Marion	26 Mai
VIGOUROUX Marie-Laure	17 Juin
ROBERT Sarah	31 Juillet

DECES

BOBO Marie-Madelaine	11 Février
DAGORN Joseph	26 Avril
LECLERC Yves	8 Décembre

MARIAGES
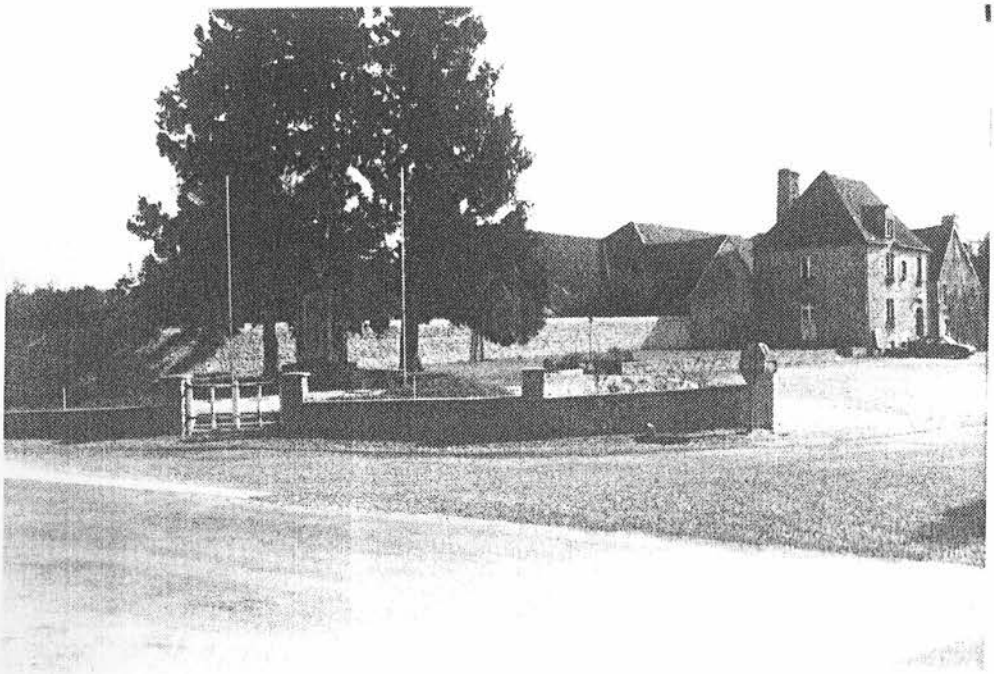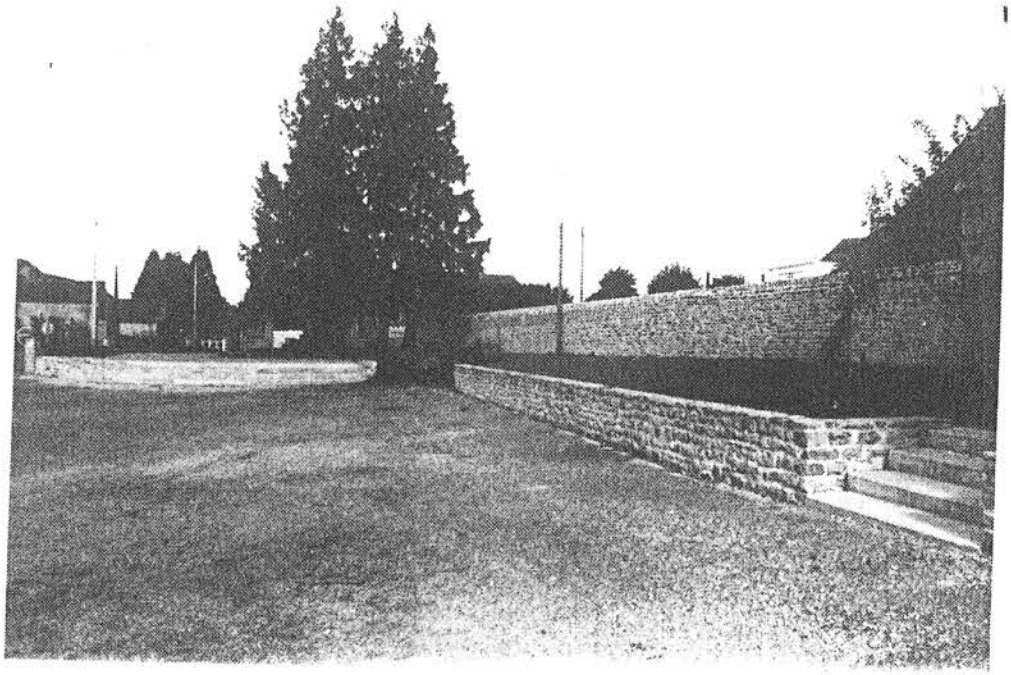
	TAUPIN Christian, Yves Michel	)
et	DELESALLE Christine, Christiane, Charlotte, Adèle	) 6 Août
	DOUDIEUX Xavier, Jean, Pierre	)
et	LE CALVERT Josiane, Juliette, Mauricette	) 10 Septembre